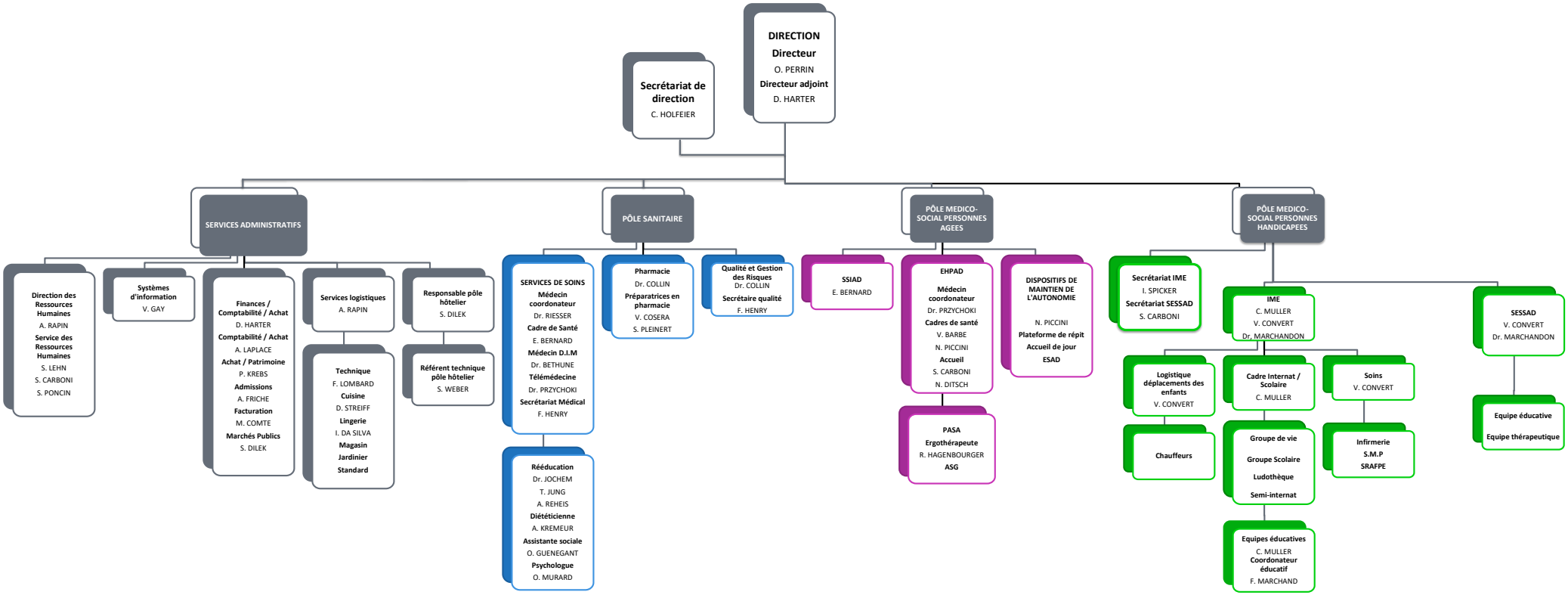
DIRECTION
Directeur
O. PERRIN
Directeur adjoint
D. HARTER
Secrétariat de direction
C. HOLFEIER
SERVICES ADMINISTRATIFS
Direction des Ressources Humaines
A. RAPIN
Service des Ressources Humaines
S. LEHN
S. CARBONI
S. PONCIN
Systèmes d'information
V. GAY
Finances / Comptabilité / Achat
D. HARTER
Comptabilité / Achat
A. LAPLACE
Achat / Patrimoine
P. KREBS
Admissions
A. FRICHE
Facturation
M. COMTE
Marchés Publics
S. DILEK
Services logistiques
A. RAPIN
Technique
F. LOMBARD
Cuisine
D. STREIFF
Lingerie
I. DA SILVA
Magasin
Jardinier
Standard
Responsable pôle hôtelier
S. DILEK
Référent technique pôle hôtelier
S. WEBER
PÔLE SANITAIRE
SERVICES DE SOINS
Médecin coordonateur
Dr. RIESSER
Cadre de Santé
E. BERNARD
Médecin D.I.M
Dr. BETHUNE
Télémédecine
Dr. PRZYCHOKI
Secrétariat Médical
F. HENRY
Rééducation
Dr. JOCHEM
T. JUNG
A. REHEIS
Diététicienne
A. KREMEUR
Assistante sociale
O. GUENEGANT
Psychologue
O. MURARD
Pharmacie
Dr. COLLIN
Préparatrices en pharmacie
V. COSERA
S. PLEINERT
Qualité et Gestion des Risques
Dr. COLLIN
Secrétaire qualité
F. HENRY
PÔLE MEDICO-SOCIAL PERSONNES AGEES
SSIAD
E. BERNARD
EHPAD
Médecin coordonateur
Dr. PRZYCHOKI
Cadres de santé
V. BARBE
N. PICCINI
Accueil
S. CARBONI
N. DITSCH
PASA
Ergothérapeute
R. HAGENBOURGER
ASG
DISPOSITIFS DE MAINTIEN DE L'AUTONOMIE
N. PICCINI
Plateforme de répit
Accueil de jour
ESAD
PÔLE MEDICO-SOCIAL PERSONNES HANDICAPEES
Secrétariat IME
I. SPICKER
Secrétariat SESSAD
S. CARBONI
IME
C. MULLER
V. CONVERT
Dr. MARCHANDON
Logistique déplacements des enfants
V. CONVERT
Chauffeurs
Cadre Internat / Scolaire
C. MULLER
Groupe de vie
Groupe Scolaire
Ludothèque
Semi-internat
Equipes éducatives
C. MULLER
Coordonateur éducatif
F. MARCHAND
Soins
V. CONVERT
Infirmerie
S.M.P
SRAFPE
SESSAD
V. CONVERT
Dr. MARCHANDON
Equipe éducative
Equipe thérapeutique